

MICROSOFT BUSINESS SOLUTIONS-NAVISION

MICROSOFT® BUSINESS SOLUTIONS-NAVISION® MEDEWERKERS PORTAL

Geef uw medewerkers eenvoudig toegang tot de essentiële bedrijfsgegevens die zij nodig hebben

Belangrijkste voordelen:

- Eenvoudig te installeren webinterface
- Minder trainingstijd en -kosten
- Hogere productiviteit van medewerkers

Een rendabele manier om een webinterface te implementeren

Eenvoudig te installeren en gebruiken

Via de Medewerkersportal van Microsoft Navision kunnen medewerkers gemakkelijker met essentiële bedrijfsgegevens werken op het intranet van uw bedrijf. Medewerkers krijgen via SharePoint, de intranetstandaard van Microsoft, vanuit Microsoft Navision 4.0 rechtstreeks toegang tot real-time bedrijfsgegevens.

Via de webinterface van de Medewerkersportal van Microsoft Navision kunnen uw medewerkers:

- Snel bijgewerkte real-time bedrijfsgegevens ophalen, zoals facturen, klantgegevens en rapporten
- Gegevens wijzigen die vervolgens onmiddellijk worden bijgewerkt in uw bedrijfssysteem
- Toegang krijgen tot bedrijfsgerelateerde Microsoft Office-documenten en deze delen met anderen

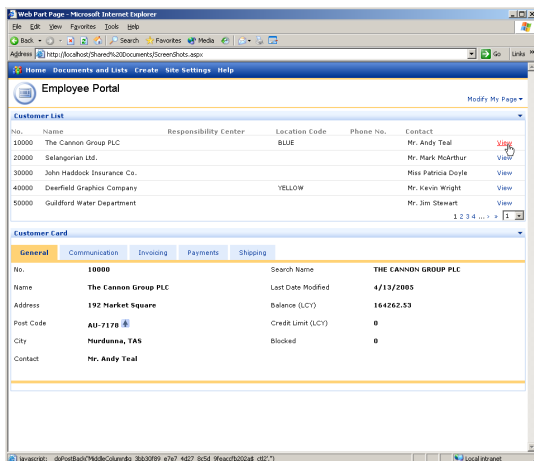

De structuur is bijzonder intuïtief en vereist een minimum aan programmering. De Medewerkersportal wordt geleverd met gebruiksklare Microsoft .NET-webonderdelen en is heel gemakkelijk te configureren op de Microsoft Navision 4.0-back-end.

Minder trainingstijd en -kosten

Als uw medewerkers met een Microsoft-programma hebben gewerkt of op internet hebben gesurft, hebben ze alle ervaring die nodig is om met het systeem aan de slag te gaan.

Net als alle oplossingen van Microsoft Navision is Microsoft Medewerkers Portal ontwikkeld met het oog op de gebruiker, zodat de portal zowel intuïtief als eenvoudig te gebruiken is. U bespaart op trainingskosten en uw medewerkers kunnen onmiddellijk aan het werk gaan. Er zijn geen extra

investeringen voor SharePoint vereist. Microsoft SharePoint Services is opgenomen in Microsoft Windows Server 2003.

Vergroot de productiviteit van medewerkers

Met de Medewerkersportal van Microsoft Navision besparen medewerkers tijd doordat ze direct toegang krijgen tot de gegevens die ze nodig hebben voor hun werk.

Uw medewerkers kunnen de benodigde gegevens nu verkrijgen zonder tussenkomst van standaard client-gebruikers van Microsoft Navision. Iedereen in uw intranet kan toegang krijgen via Microsoft SharePoint.

Verkopers krijgen toegang tot rekeningen van klanten en de verkoophistorie, en kunnen orders invoeren. Inkopers kunnen de beschikbare voorraad opzoeken en productieontwerpers kunnen stuklijsten opzoeken.

Zonder dat ze een nieuw systeem hoeven te leren, krijgen zij toegang tot:

- Analytische rapporten
- Real-time geïntegreerde gegevens
- Verkoop- en servicehulpmiddelen

U kunt een intranet voor het hele bedrijf maken waarbij u beslist tot welke gegevens in het systeem uw medewerkers toegang krijgen. Hierdoor kunnen uw medewerkers zich richten op relevante gegevens en hoeven ze geen tijd te verspillen aan het leren van niet-relevante functionaliteit.

U kunt zelfs werkgroepintranetten maken waarin gegevens worden gefilterd volgens specifieke interesses, bijvoorbeeld een portal voor de introductie van een nieuw product.

Voor meer informatie

Neem voor meer informatie over Microsoft Business Solutions–Navision User Portal contact op met een Microsoft Certified Business Solutions-partner en/of bezoek www.microsoft.com/BusinessSolutions of www.microsoft.nl/Businessolutions.

Over Microsoft Business Solutions

Microsoft Business Solutions, een bedrijfsgroep van Microsoft, biedt een breed scala aan geïntegreerde end-to-end bedrijfstoepassingen en diensten waarmee kleine, middelgrote en grote bedrijven hun relaties met klanten, medewerkers, partners en leveranciers kunnen verbeteren. Met de toepassingen van Microsoft Business Solutions kunt u strategische bedrijfsprocessen optimaliseren, van financieel management, analyse, Human Resource Management, projectmanagement, Customer Relationship Management, buitendienstmanagement, Supply Chain Management, e-commerce en productie tot detailhandelsmanagement. De toepassingen zijn bedoeld om inzicht te verschaffen en bedrijven in staat te stellen zakelijk succes te behalen. **Meer informatie over Microsoft Business Solutions vindt u op www.microsoft.com/BusinessSolutions en www.microsoft.nl/BusinessSolutions.**

Belangrijkste functies	Beschrijving
WINDOWS SHAREPOINT SERVICES	<ul style="list-style-type: none"> ▪ De standaard van Microsoft voor het delen van gegevens via een intranet ▪ Helpt teams gegevens te delen en samen te werken aan documenten, en verzamelt de kennis van teams via internet of uw bedrijfsnetwerk ▪ Kan worden gebruikt voor duizenden sites binnen een organisatie ▪ Gecodeerde communicatie en eenvoudig te beheren met gedetailleerde beveiligingsopties ▪ Opgenomen in Microsoft Windows 2003 en Microsoft SharePoint Portal Server 2003
GEBRUIKSKLARE MICROSOFT .NET-WEBONDERDELEN	<ul style="list-style-type: none"> ▪ Het webonderdeel Lijst: ideaal voor het weergeven van lijsten met klanten, leveranciers of orders ▪ Het webonderdeel Kaart: kan worden geconfigureerd voor een gedetailleerde weergave van gegevens, bijvoorbeeld klantenkaarten ▪ Het webonderdeel Kop/regel: bijvoorbeeld voor het weergeven van orders
MEERDERE TALEN MOGELIJK	<ul style="list-style-type: none"> ▪ Gegevens kunnen beschikbaar worden gemaakt in verschillende talen, afhankelijk van de behoeften van gebruikers
BEVEILIGDE WEBTOEGANG	<ul style="list-style-type: none"> ▪ Medewerkers kunnen rechtstreeks op uw intranet werken met gegevens uit Microsoft Navision, zonder dat ze een training hoeven te volgen of als gebruiker moeten worden ingesteld in de bedrijfssoftware ▪ De communicatie wordt gecodeerd om uw gegevens te beveiligen
TOEGANGSCONTROLE OP BASIS VAN GEBRUIKERS EN GROEPEN	<ul style="list-style-type: none"> ▪ Inhoud en toegang zijn te beheren per gebruiker of groep ▪ Instellingen en standaard eigenschappen kunnen worden aangepast aan persoonlijke voorkeuren

Systemvereisten

ALS U OVER ALLE FUNCTIES IN DIT INFORMATIEBLAD WILT BESCHIKKEN, HEBT U DE VOLGENDE MODULES EN TECHNOLOGIEËN NODIG:	<p>Serveromgeving:</p> <ul style="list-style-type: none"> ▪ Microsoft Windows Server 2003 <ul style="list-style-type: none"> ▪ Microsoft Windows SharePoint Services SP1 ▪ Microsoft .NET Framework 1.1 ▪ Microsoft J# Redistributable Package 1.1 (invoegtoepassing) ▪ Microsoft Message Queue ▪ Microsoft Navision 4.0 SP1 Database Server of SQL -optie ▪ Microsoft Navision 4.0 SP1 Application Server <p>Client:</p> <ul style="list-style-type: none"> ▪ Microsoft Navision 4.0 SP1 Client (voor het maken van de schermen en lijsten) <p>Webclient:</p> <p>Een van de volgende browsers:</p> <ul style="list-style-type: none"> • Microsoft Internet Explorer 5.01 met Service Pack 2 • Internet Explorer 5.5 met Service Pack 2 • Internet Explorer 6 • Netscape Navigator 6.2 of hoger • Mozilla 1.4 of hoger
--	---

XX.XX.2003

De informatie in dit document weerspiegelt de huidige visie van Microsoft Corporation op de besproken zaken vanaf de datum van publicatie. Omdat Microsoft moet reageren op de veranderende marktvoorwaarden, moet dit document niet worden beschouwd als een toezegging van de kant van Microsoft en kan Microsoft de nauwkeurigheid van informatie die na de publicatiedatum beschikbaar komt, niet garanderen.

Dit document is uitsluitend bedoeld ter informatie. MICROSOFT GEEFT GEEN ENKELE GARANTIE, EXPLICIET, IMPLICIET NOCH STATUTAIR, BETREFFENDE DE INFORMATIE IN DIT DOCUMENT.

De gebruiker draagt de verantwoordelijkheid voor het naleven van alle toepasselijke auteursrechten. Behoudens de in of krachtens de Auteurswet van 1912 gestelde uitzonderingen mag niets uit deze uitgave worden verveelvoudigd en/of openbaar gemaakt door middel van druk, fotokopie, microfilm of op welke andere wijze dan ook en evenmin in een gegevensopzoeksysteem worden opgeslagen zonder voorafgaande schriftelijke toestemming van Microsoft Corporation. Microsoft is mogelijk in het bezit van octrooien, aanvragen voor octrooien, merken, auteursrechten of andere intellectuele-eigendomsrechten met betrekking tot materiaal in dit document. De aanschaffing van dit document geeft u geen licentie ten aanzien van deze octrooien, merken, auteursrechten of andere intellectuele-eigendomsrechten, tenzij expliciet vermeld in een schriftelijke gebruiksrechtsovereenkomst van Microsoft.

© 2005 Microsoft Corporation. Alle rechten voorbehouden. Microsoft, Outlook, Windows en Navision zijn merken of gedeponeerde merken van Microsoft Corporation of Microsoft Business Solutions ApS of hun filialen in de Verenigde Staten en/of andere landen. Microsoft Business Solutions ApS is een dochteronderneming van Microsoft Corporation. Alle overige merken zijn eigendom van de respectieve eigenaren van deze merken en worden als zodanig erkend.

