

Microsoft Dynamics™ NAV

Beveiligde functies

A large banner with a dark, blurred background. A horizontal white bar across the middle contains the word "Overview" in a large, white, sans-serif font. Below the white bar is a solid blue horizontal bar.

Overview

© 2007 dVision Automatiseringsbureau.

All Rights Reserved. No part of this document may be photocopied, reproduced, stored in a retrieval system, or transmitted, in any form or by any means whether, electronic, mechanical, or otherwise without the prior written permission of dVision Automatiseringsbureau.

No warranty of accuracy is given concerning the contents of the information contained in this publication. To the extent permitted by law no liability (including liability to any person by reason of negligence) will be accepted by dVision Automatiseringsbureau, its subsidiaries or employees for any direct or indirect loss or damage caused by omissions from or inaccuracies in this document.

dVision Automatiseringsbureau reserves the right to change details in this publication without notice. You are not allowed to use this information, copy, publish or sell this solution without a proper license from dVision Automatiseringsbureau.

All product or company names referenced herein are the registered trademarks or trademarks of their respective owners.

dVision Automatiseringsbureau
Rivium Boulevard 22
2909 LK Capelle aan den IJssel
Netherlands

Tel: +31 (0)10 4587800
Fax: +31 (0)10 4589182
Email: software@dvision.nl

1. Overview	3
Introductie	3
Beveiligen van het doorboeken van een bankboek.....	4
▪ Figure 1.....	4
▪ Figure 2.....	4
▪ Figure 3.....	5
▪ Figure 4.....	5
Beveiligen van het invoeren van een bankafschrift.....	6
▪ Figure 5.....	6
▪ Figure 6.....	6
▪ Figure 7.....	7
▪ Figure 8.....	8
▪ Figure 9.....	9
2. Instellingen/ Setup	10
Navision Partner	10
Systeem Beheerder.....	10
Rollen aanmaken en aan broncodes en nummerreeksen toekennen	10
▪ Figure 10.....	10
▪ Figure 11.....	10
3. Informatie	11
Gebruikte objecten	11
▪ Figure 12.....	11
Afhankelijkheden	11
Systeemvereisten	11

1. Overview

Introductie

Het instellen van rechten in Dynamics NAV vraagt kennis van de gebruikte objecten (tabellen, forms, reports, etc.). Met deze solution kunt u eenvoudig gebruikers per functie of afdeling toegang verlenen tot het aanmaken of boeken van dagboeken, bankafschriften, inkoop- of verkoopdocumenten.

Door een extra beveiliging op broncode en nummerreeksen verleent u gebruikers per functie toegang. Enkele voordelen: per afdeling een eigen dagboek, bankboek, controle op doorboeken, geen ingewikkelde rechten op schermen en reports, snel en eenvoudig in te stellen, beveilig uw onderhoudsprogramma's zoals comprimeren of verwijderen van historie.

Beveiligen van het doorboeken van een bankboek

• Figure 1

Naam	Omschrijving	Soort	Periodiek	T..	Tegenre...	Broncode
ABN	ABN-bankboek	Bank		B..	ABN	ABNBANKJNL
ACTIVA	VA fin. dagboek	Activa		G..		VAFINDAGB
ALGEMEEN	ALGEMEEN	Algemeen		G..		FDAGB
BETAAL	Betalingen	Betalingen		G..		BETAALDAGB
INKOOP	Inkoop	Inkoop		G..		INKDAGB
INTERC...	Intercomp	Intercompany		G..		INTERCOMP
KAS	Kasboek	Kas		G..	1000	KASDAGB
KASONTV	Ontvangsten	Kasontvansten		G..		ONTVNGDAGB
PERIODIEK	Periodiek dagboek	Algemeen	✓	G..		FDAGB
POSTBANK	Giroboek	Bank		B..	POSTBANK	GIROBK

Bij het boeken van een dagboek hoort een broncode.

• Figure 2

Code	Omschrijving	Beveiliging
AANMAN...	Aanmaning	
ABNBANKJNL	ABN-bankboek	S-DIR
ACTIVB...	Projectactivering boeken	
AFBOEKI...	Afboeking	
AFSLWV...	Afsluiten resultatenrekening	
ARTDAGB	Artikeldagboek	
BANKDAGB	Bank-/Giroboek	S-DIR
BANKREC	Bankreconcliatie naar dagboek	
BEGIN	Beginbalans	
BETAAL...	Betalingsdagboek	
BETAL.P...	Betalingen in verwerking	

Aan deze broncode wordt een rol gekoppeld.

• Figure 3

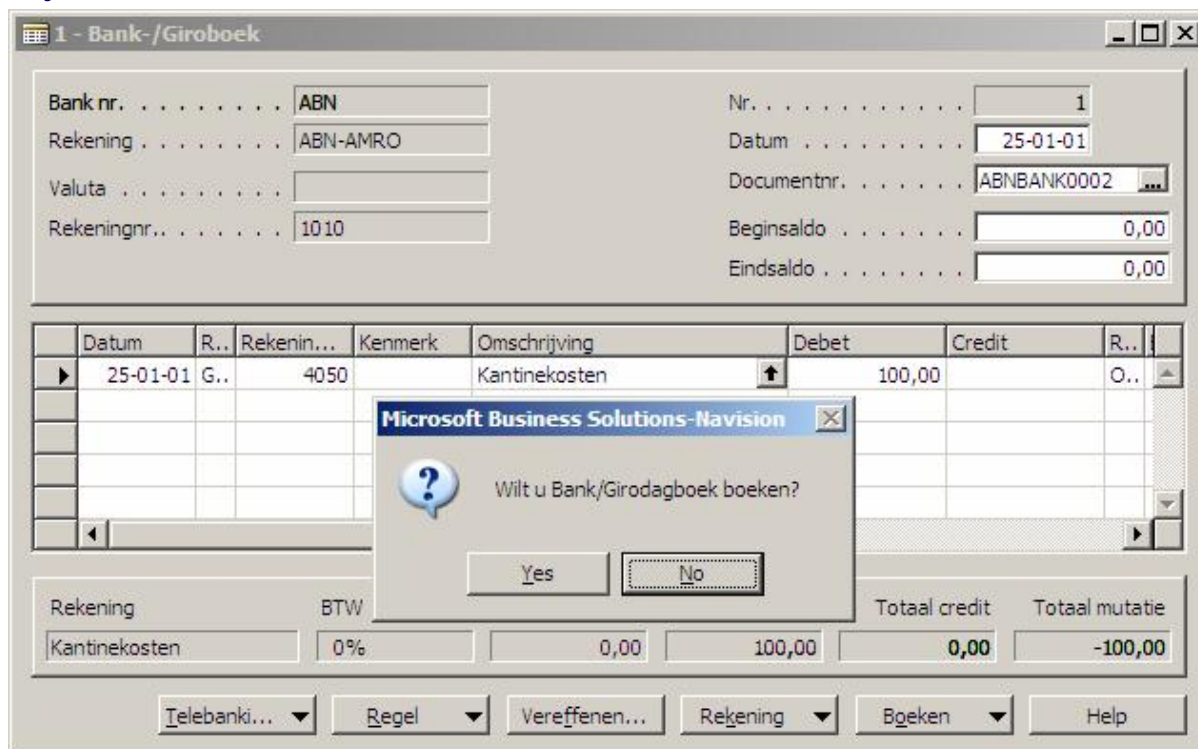

• Figure 4

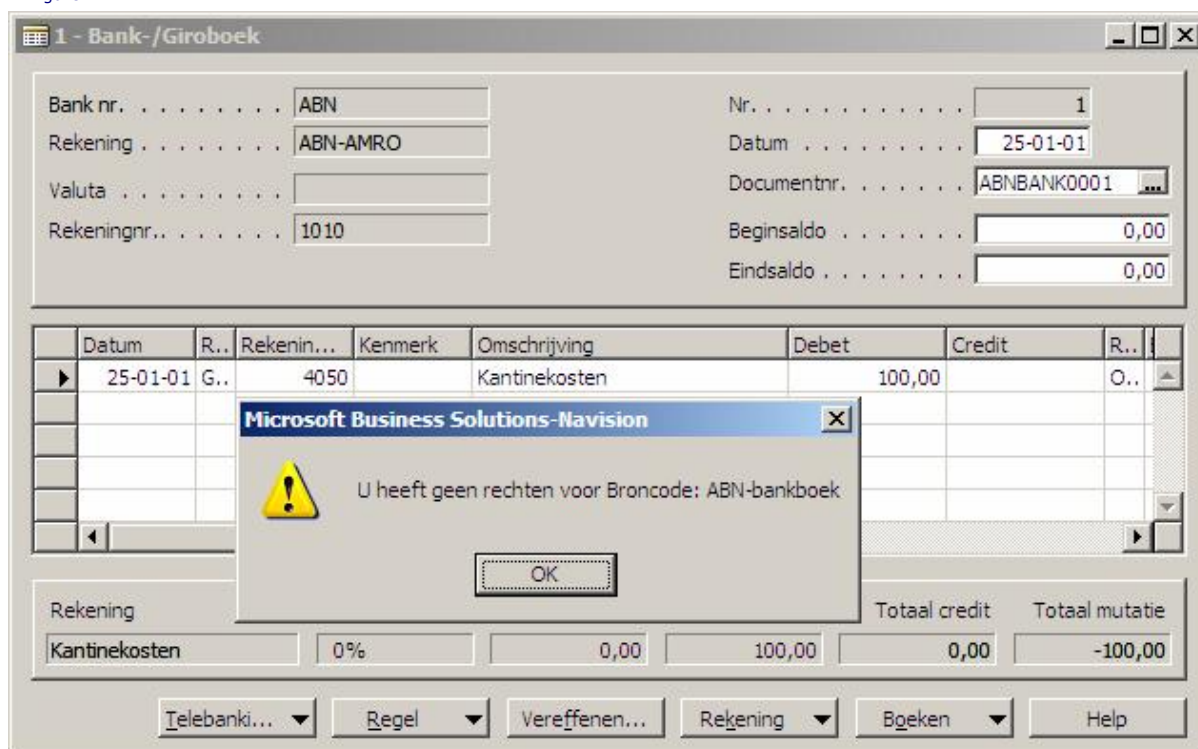

Een bankafschrift kan nu niet worden doorgeboekt door iemand aan wie de rol 'S-DIR' niet is toegekend.

Zo kunt u natuurlijk bijvoorbeeld een dagboek memoriaal beveiligen.

Beveiligen van het invoeren van een bankafschrift

• Figure 5

Naam	Omschrijving	Soort	Periodiek	T..	Tegenre...	Nr.-reeks
ABN	ABN-bankboek	Bank		B..	ABN	ABNBAN...
ACTIVA	VA fin. dagboek	Activa		G..		FDB-VA
ALGEMEEN	ALGEMEEN	Algemeen		G..		FDB-ALG
BETAAL	Betalingen	Betalingen		G..		FDB-BET
INKOOP	Inkoop	Inkoop		G..		FDB-INK
INTERC...	Intercomp	Intercompany		G..		CON_FDB
KAS	Kasboek	Kas		G..	1000	KAS
KASONTV	Ontvangsten	Kasontvansten		G..		FDB-ONTV
PERIODIEK	Periodiek dagboek	Algemeen	✓	G..		
POSTBANK	Giroboek	Bank		B..	POSTBANK	GIROBK

Bij het aanmaken van een bankafschrift hoort een nummerreeks.

• Figure 6

Code	Omschrijving	Beginnr.	Eindnr.	Datum la...	Nr. laats...	Autom. ...	Handm. ...	Beveiliging
ABNBANKJN	ABN-bankboek	ABNBAN...		25-01-01	ABNBAN...	✓	✓	S-DIR
AFD	Afdelingen	AFD00010	AFD99990			✓	✓	
ARTDB-ALG	Artikeldagboek	A00001	A01000			✓	✓	
ARTDB-...	Art.-herindelingsdagboek	A01001	A02000			✓	✓	
ARTDB-...	Hierwaarderingsdagboek	A04001	A05000	31-12-00	A04001	✓	✓	
ARTDB-INV	Inventarisatiedagboek	A02001	A03000			✓	✓	
ARTDB-PER	Periodiek artikeldagboek	A03001	A04000			✓	✓	
ART1	Gedeeltelijk gefabriceerd	70000	70099		70060	✓	✓	
ART2	Verf	70100	70199		70104		✓	
ART3	Montage materiaal	70200	70299		70201		✓	

Aan deze nummerreeks wordt een rol gekoppeld.

• Figure 7

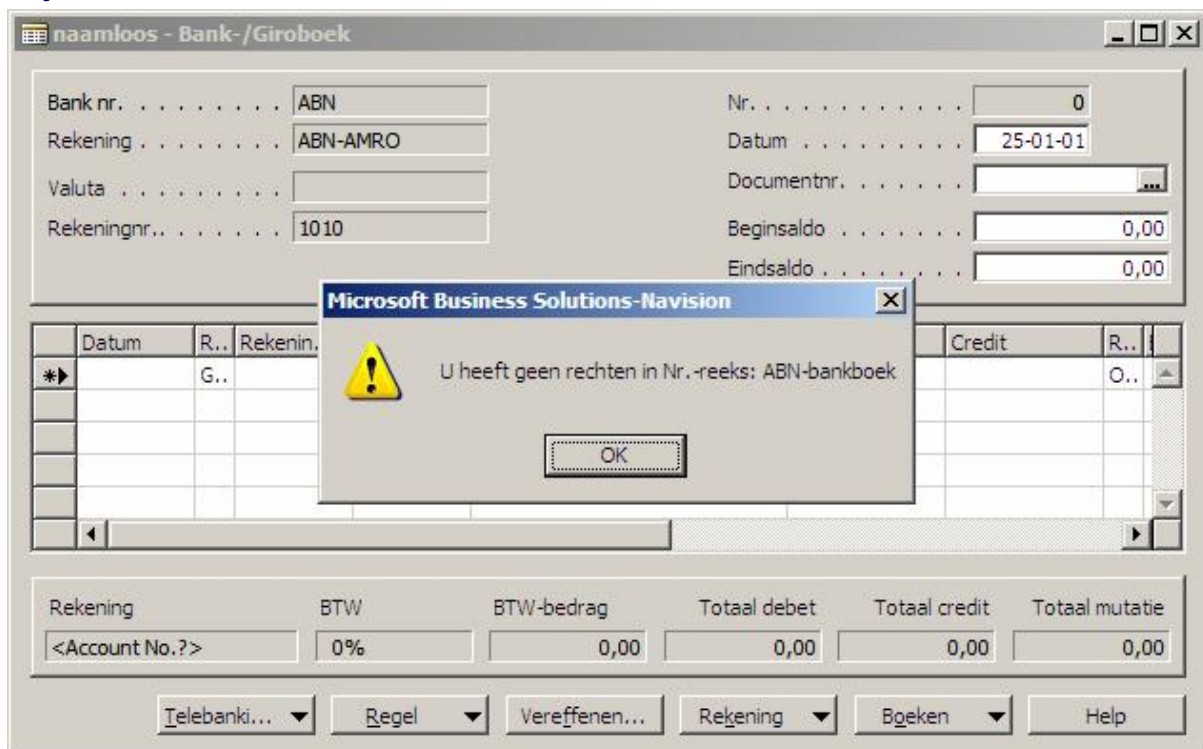

Een bankafschrift kan nu niet worden aangemaakt door iemand aan wie de rol 'S-DIR' niet is toegekend.

Zo kunt u natuurlijk ook andere gegevens uit onderstaande lijst beveiligen.

• Figure 8

Code	Omschrijving	Beginnr.	Eindnr.	Datum la...	Nr. laats...	Autom. ...	Handm. ...	Beveiliging	Chrono
ABNBANK.M	ABN-bankboek	ABNBAN...		25-01-01	ABNBAN...	✓	✓	S-FIN	
AFD	Afdelingen	AFD00010	AFD99990			✓	✓		
ARTDB-ALG	Artikeldagboek	A00001	A01000			✓	✓		
ARTDB-...	Art.-herindelingsdagboek	A01001	A02000			✓	✓		
ARTDB-...	Herwaarderingsdagboek	A04001	A05000	31-12-00	A04001	✓	✓		
ARTDB-INV	Inventarisatiedagboek	A02001	A03000			✓	✓		
ARTDB-PER	Periodiek artikeldagboek	A03001	A04000			✓	✓		
ART1	Gedeeltelijk gefabriceerd	70000	70099		70060	✓	✓		
ART2	Verf	70100	70199		70104		✓		
ART3	Montage materiaal	70200	70299		70201		✓		
ART4	Gereed	1896-5	2996-5		2000-5		✓		
ART5	Stuklijst	1924-W	2096-W		1992-W		✓		
BANK	BANK	B010	B990			✓	✓	S-FIN	
BETAL.P...	Betalingen in verwerking	BETAL.P...				✓	✓		
BEWPLAN	Bewerkingsplannen	B00010	B99990			✓	✓		
BEWPLT5	Bewerkingsplaatsen	B00010	B99990			✓	✓		
CAMP	Campagne	CP0001	CP9999			✓	✓		
CONT	Contactpersoon	CT000001	CT100000	31-01-01	CT000159	✓	✓		
CON_FDB	Fin. dagboek Intercomp	CON0010	CON9999			✓	✓		
CP-AAN...	Commerce Portal-aanbesteding	CB00001	CB99999	01-01-00	CB00003	✓	✓		
CP-AFB	Commerce Portal-afbeelding	CP00400	CP99990	01-01-00	CP00650	✓	✓		
CP-CONS-1	CP-Klant	HOME-0...	HOME-9...			✓	✓		
CP-CONT	Commerce Portal-contactpersoon	CC00010	CC99990			✓	✓		
CP-PRTN...	CP-partner	HOME-0...	HOME-9...			✓	✓		
CP-P-OR...	CP-inkooporder	HOME-0...	HOME-9...			✓	✓		
CP-S-OR...	CP-verkooporder	HOME-0...	HOME-9...			✓	✓		
CP-S-QU...	CP-verkoopofferte	HOME-0...	HOME-9...			✓	✓		
CRMS-ART	Serviceartikelen		1	15-01-01	41	✓	✓		
CRMS-C...	Servicecontracten	CRM00001		26-01-01	CRM00007	✓	✓		
CRMS-C...	Creditnotanr. voor contracten	SCCR00...				✓	✓		
CRMS-C...	Sjablonen voor servicecontrac...	SJAB0001		26-01-01	SJABL0004	✓	✓		
CRMS-D...	Fin. dagboek voor contract	CRMS500...				✓	✓		
CRMS-F...	Factuurnr. voor contracten	SCI0000...		01-01-01	SCI0000...	✓	✓		
CRMS-F...	Factuurnr. voor serviceorders	SOI0000...				✓	✓		
CRMS-O...	Serviceoffertes	SOF000001		25-01-01		✓	✓		

• Figure 9

Code	Omschrijving	Beginnr.	Eindnr.	Datum la...	Nr. laats...	Autom. ...	Handm. ...	Beveiliging	Chrono
V-AANM+	Verzonden aanmaning	105001	105999			✓			
V-CN	Verkoopcreditnota	1001	1999			✓			
V-CN+	Geboekte verkoopcreditnota	104001	104999	19-01-01	104005	✓			
V-FAC	Verkoopfactuur	1001	1999	15-01-01	1003	✓			
V-FAC+	Geboekte verkoopfactuur	103001	103999	15-01-01	103021	✓			
V-LVR+	Verkoopverzending	102001	102999	15-01-01	102033	✓			
V-OFF	Verkoopofferte	1001	1999			✓			
V-OPSL	Voorraadopslag	V-OPSL0...	V-OPSL9...			✓	✓		
V-OPSL+	Geboekte voorraadopslag	GV-OPSL...	GV-OPSL...			✓	✓		
V-ORD	Verkooporder (vervallen)	101001	101999	21-02-01	101023	✓			
V-ORD-D	Verkooporder (Dist)	6001	6999	17-01-01	6005	✓			
V-ORD-D1	Verkooporder (Dist)	2001	2999	17-01-01	2021	✓			
V-ORD-P	Verkooporder (Productie)	109001	109999	26-09-01	109005	✓			
V-ORD-1	Verkooporder	1001	1999			✓			
V-ORD-2	Verkooporder	2001	2999						
V-PICK	Voorraadpick	V-PICK0...	V-PICK9...			✓	✓		
V-PICK+	Geboekte voorraadpick	GV-PICK...	GV-PICK...			✓	✓		
V-RAAM...	Verkoopraamcontract	1001	1999			✓			
V-RETO...	Geb. verkoopretourontvangst	107001	107999	19-01-01	107004	✓			
V-RETORD	Verkoopretourorder	1001	1999			✓			
V-RFAC	Rentefactuur	1001	1999			✓			
V-RFAC+	Verzonden rentefacturen	106001	106999			✓			
WERKN	Werknemer	E0010	E9990			✓	✓		
WMS-IO...	Interne mag.-opslag	MA000001	MA999999			✓	✓		
WMS-IPICK	Interne mag.-pick	MI000001	MI999999			✓	✓		
WMS-LEV	Mag. verzending	LEV000001	LEV999999	21-04-06	LEV000004	✓	✓		
WMS-LEV+	Geboekte mag.-verzending	LEV_000...	LEV_999...			✓	✓		
WMS-ONTV	Mag. ontvangst	ONTV00...	ONTV99...	21-04-06	ONTV00...	✓	✓		
WMS-ON...	Geb. mag.-ontvangst	O_000001	O_999999	01-01-00	O_000002	✓	✓		
WMS-OPSL	Magazijnopslag	OPS_00...	OPS_99...	21-04-06	OPS_00...	✓	✓		
WMS-OP...	Geregistreerde mag.-opslag	OPS_00...	OPS_99...	01-01-00	OPS_00...	✓	✓		
WMS-PICK	Mag. pick	PI000001	PI999999	21-04-06	PI000002	✓	✓		
WMS-PI...	Geregistreerde mag.-pick	P_000001	P_999999	01-01-00	P_000002	✓	✓		
WMS-VE...	Mag.-verplaatsing	MV000001	MV999999	21-04-06	MV000001	✓	✓		
WMS-VERP...	Gereg. mag.-verplaatsing	MV_000001	MV_999999			✓	✓		

2. Instellingen/ Setup

Lees onderstaande door en volg de instructies op als deze van toepassing zijn.

Navision Partner

- Code behorende bij deze solution moeten in de klantdatabase worden gemerged.

Systeem Beheerder

Rollen aanmaken en aan broncodes en nummerreeksen toekennen

- Figure 10

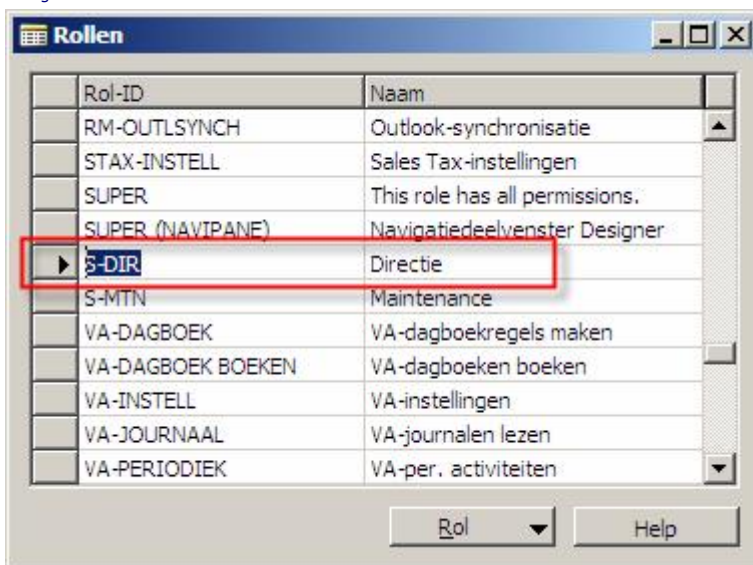

- Figure 11

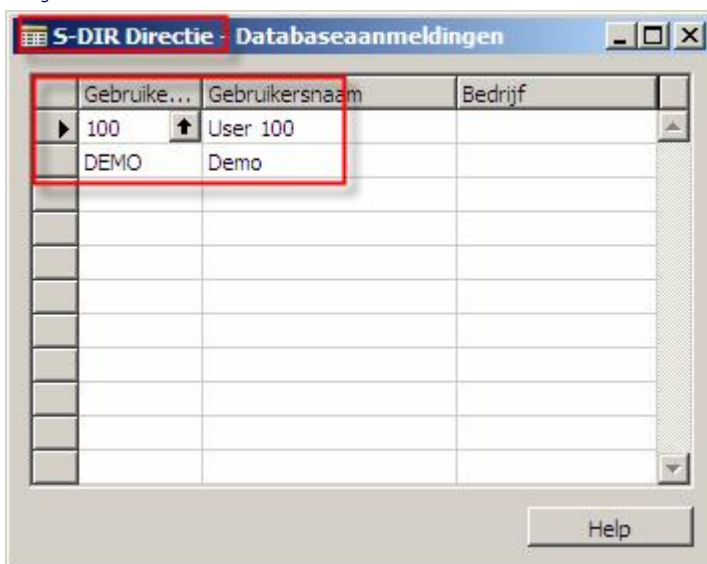

3. Informatie

Gebruikte objecten

Figure 12

T..	ID	Name	Caption	M.	Version List	Date	Time	BLOB Size	C.
	230	Source Code	Broncode	✓	NAVW13.00,SF1.0	03-07-07	11:32:29	1064	✓
	242	Source Code Setup	Broncode-instelling	✓	NAVW14.00,NAVNL3.70,SF1.0	03-07-07	13:39:49	14192	✓
	308	No. Series	Nr.-reeks	✓	NAVW13.00,SF1.0	02-07-07	18:27:45	2576	✓
	257	Source Codes	Broncodes	✓	NAVW13.60,SF1.0	02-07-07	17:56:21	7888	✓
	456	No. Series	Nr.-reeks	✓	NAVW13.00,SF1.0	03-07-07	11:34:09	20292	✓
	86	Adjust Add. Reporting Currency	Rapp.-val. herwaarderen	✓	NAVW14.00,SF1.0	03-07-07	13:20:55	39164	✓
	95	Date Compress VAT Entries	BTW-posten comprimeren	✓	NAVW13.70,SF1.0	03-07-07	13:21:27	33132	✓
	98	Date Compress General Ledger	Grootboekposten comprimeren	✓	NAVW13.70,SF1.0	03-07-07	13:22:15	41724	✓
	198	Date Compress Customer Ledger	Klantposten comprimeren	✓	NAVW13.70,SF1.0	03-07-07	13:24:30	50192	✓
	398	Date Compress Vendor Ledger	Leverancierspost comprimeren	✓	NAVW13.70,SF1.0	03-07-07	13:24:01	49348	✓
	798	Date Compress Item Ledger	Artikelposten comprimeren	✓	NAVW14.00,SF1.0	03-07-07	13:23:31	75780	✓
	898	Date Compress BOM Ledger	Stuklijstposten comprimeren	✓	NAVW13.60,SF1.0	03-07-07	13:23:22	22224	✓
	1198	Date Compress Resource Ledger	Resourceposten comprimeren	✓	NAVW13.70,SF1.0	03-07-07	13:25:21	40484	✓
	1298	Date Compress Job Ledger	Projectposten comprimeren	✓	NAVW13.70,SF1.0	03-07-07	13:25:41	46704	✓
	1498	Date Compress Bank Acc. Ledger	Bankposten comprimeren	✓	NAVW13.60,SF1.0	03-07-07	13:26:00	37848	✓
	5696	Date Compress FA Ledger	VA-posten comprimeren	✓	NAVW13.70,SF1.0	03-07-07	13:26:54	39416	✓
	5697	Date Compress Insurance Ledger	Verzekeringsposten comprimeren	✓	NAVW13.70,SF1.0	03-07-07	13:27:12	34936	✓
	5698	Date Compress Maint. Ledger	Onderhoudsposten comprimeren	✓	NAVW13.70,SF1.0	03-07-07	13:27:48	37372	✓
	7398	Date Compress Whse. Entries	Magazijnposten comprimeren	✓	NAVW14.00,SF1.0	03-07-07	13:28:03	35704	✓
	11	Gen. Jnl.-Check Line	Gen. Jnl.-Check Line	✓	NAVW14.00,SF1.0	03-07-07	13:11:45	34060	✓
	21	Item Jnl.-Check Line	Item Jnl.-Check Line	✓	NAVW14.00,SF1.0	03-07-07	13:12:21	27036	✓
	31	BOM Jnl.-Check Line	BOM Jnl.-Check Line	✓	NAVW13.70,SF1.0	03-07-07	13:12:54	8504	✓
	201	Job Jnl.-Check Line	Job Jnl.-Check Line	✓	NAVW14.00,SF1.0	03-07-07	13:13:29	10572	✓
	211	Res. Jnl.-Check Line	Res. Jnl.-Check Line	✓	NAVW13.00,SF1.0	03-07-07	13:13:56	8940	✓
	396	NoSeriesManagement	NoSeriesManagement	✓	NAVW13.70,SF1.0	03-07-07	13:39:00	29000	✓
	5631	FA Jnl.-Check Line	FA Jnl.-Check Line	✓	NAVW14.00,SF1.0	03-07-07	13:17:29	33532	✓
	5651	Insurance Jnl.-Check Line	Insurance Jnl.-Check Line	✓	NAVW13.00,SF1.0	03-07-07	13:17:18	6484	✓
	7301	Whse. Jnl.-Register Line	Whse. Jnl.-Register Line	✓	NAVW14.00,SF1.0	03-07-07	13:19:07	31120	✓

Afhankelijkheden

- Geen bijzonderheden

Systeemvereisten

- Microsoft Dynamics NAV Client 3.00 of hoger