

Microsoft Dynamics™ NAV

## ICL Aangifte over meerdere bedrijven

# Overview

© 2006 dVision Automatiseringsbureau.

All Rights Reserved. No part of this document may be photocopied, reproduced, stored in a retrieval system, or transmitted, in any form or by any means whether, electronic, mechanical, or otherwise without the prior written permission of dVision Automatiseringsbureau.

No warranty of accuracy is given concerning the contents of the information contained in this publication. To the extent permitted by law no liability (including liability to any person by reason of negligence) will be accepted by dVision Automatiseringsbureau, its subsidiaries or employees for any direct or indirect loss or damage caused by omissions from or inaccuracies in this document.

dVision Automatiseringsbureau reserves the right to change details in this publication without notice. You are not allowed to use this information, copy, publish or sell this solution without a proper license from dVision Automatiseringsbureau.

All product or company names referenced herein are the registered trademarks or trademarks of their respective owners.

dVision Automatiseringsbureau  
Rivium Boulevard 22  
2909 LK Capelle aan den IJssel  
Netherlands

Tel: +31 (0)10 4587800  
Fax: +31 (0)10 4589182  
Email: [software@dvision.nl](mailto:software@dvision.nl)



Microsoft Dynamics™

---

<b>1. Overview .....</b>	<b>3</b>
Introductie .....	3
How to: Elektronische aangiften .....	4
▪ Figure 1.....	4
▪ Figure 2.....	5
How to: BTW-Intracomm. Opgave .....	6
▪ Figure 3.....	6
▪ Figure 4.....	6
▪ Figure 5.....	7
<b>2. Instellingen/ Setup .....</b>	<b>8</b>
Navision Partner .....	8
Systeem Beheerder.....	9
Bedrijven instellen .....	9
▪ Figure 6.....	9
▪ Figure 7.....	9
Boekingsgroepen .....	9
<b>3. Informatie .....</b>	<b>10</b>
Gebruikte objecten .....	10
▪ Figure 8.....	10
Afhankelijkheden .....	10
Systeemvereisten .....	10

---

# 1. Overview

---

## Introductie

Vanuit Microsoft Dynamics NAV kan een elektronische ICL aangifte verstuurd worden. Deze elektronische ICL aangifte wordt per bedrijf in Microsoft Dynamics NAV aangemaakt en verstuurd.

Een bedrijf in Microsoft Dynamics NAV kan behoren tot een fiscale eenheid. Deze fiscale eenheid kan bestaan uit meerdere bedrijven in een Microsoft Dynamics NAV database.

Deze solution haalt tijdens het aanmaken van de elektronische ICL aangifte voor een fiscale eenheid, de ICL-posten over de bedrijven op van de bedrijven die tot de huidige fiscale eenheid behoren. Dit alles door één instelling per fiscale eenheid.

---

## How to: Elektronische aangiften

• Figure 1

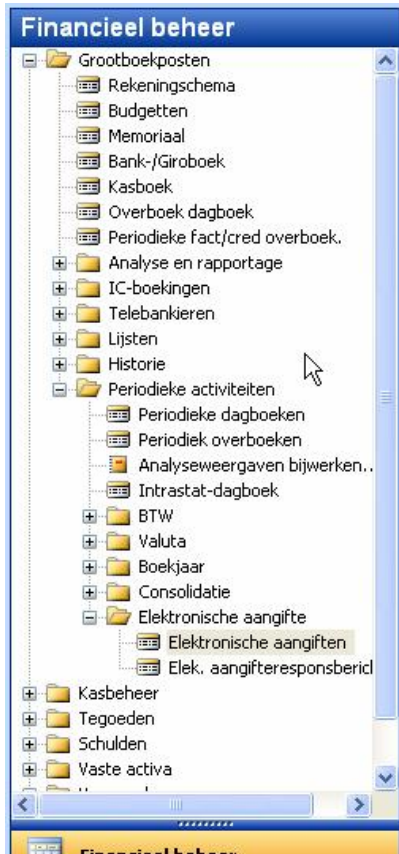
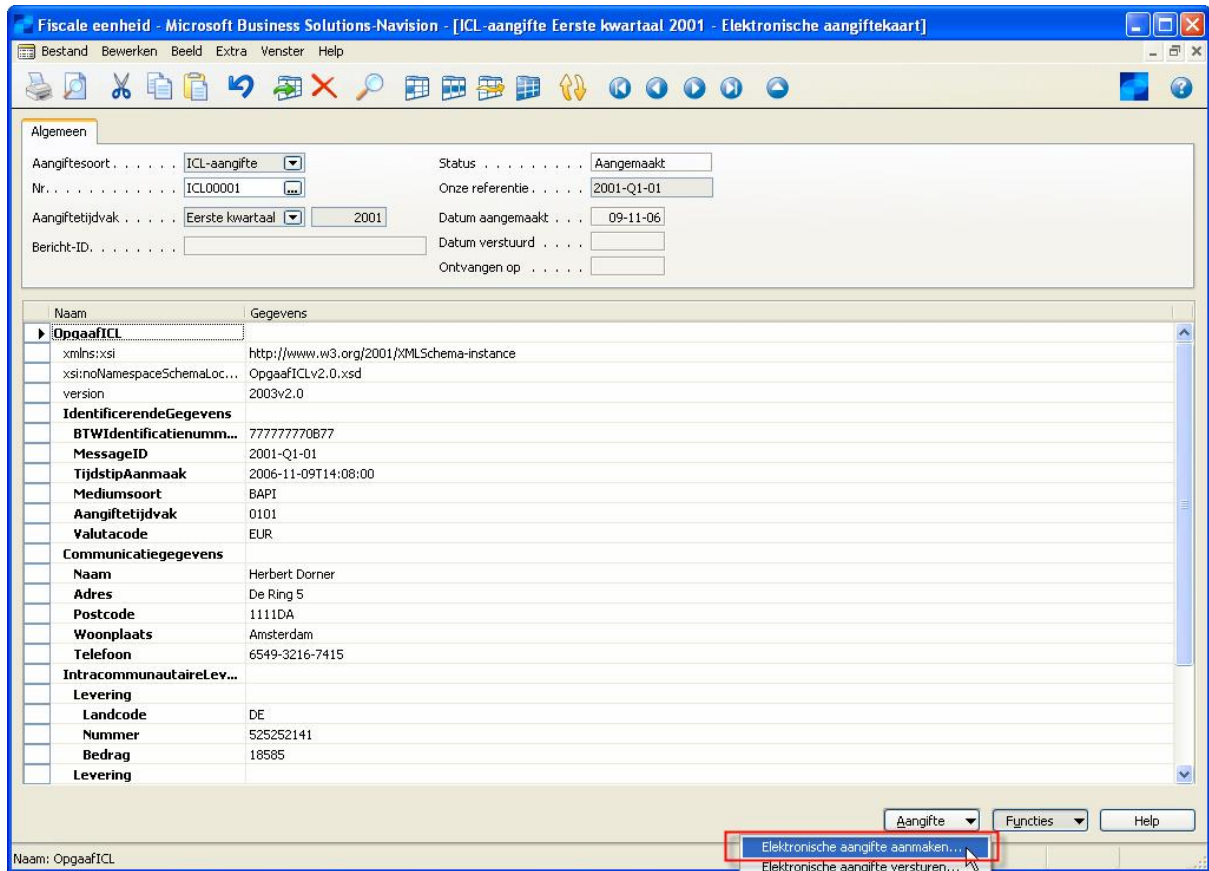

Figure 2



De aangifte wordt automatisch verstuurd met de instellingen van het huidige bedrijf.

## How to: BTW-Intracomm. Opgave

Voor controle kunt u onderstaande stappen uitvoeren.

• Figure 3

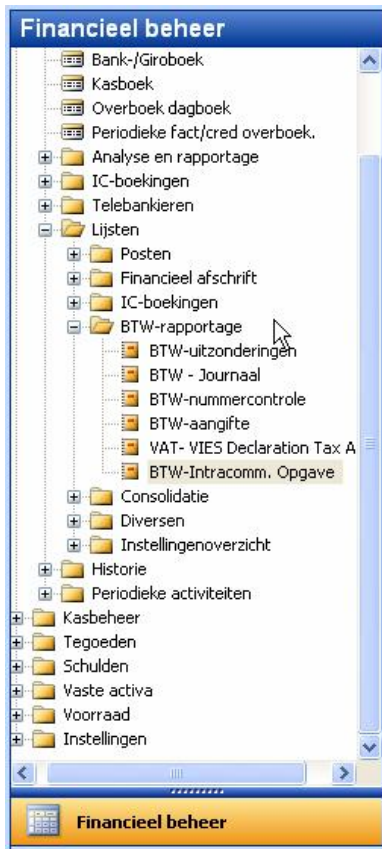

• Figure 4



▪ Figure 5

DOUANE		INTRACOMMUNAUTAIRE OPGAVE	
TAX		Landcodes:	
Naam en adres:		AT	Oostenrijk
CRONUS Nederland BV		BE	België
De Ring 5		DE	Duitsland
Buitenveldert		DK	Denemarken
1111 DA Amsterdam		EL	Griekenland
		ES	Spanje
		FI	Finland
		FR	Frankrijk
Periode . . . . . 081114		GB	Groot-Brittannië
		IE	Ierland
BTW-nummer van verkoper . . . . . NL77777770B77		IT	Italië
		LU	Luxemburg
Totale verkoop aan EU in de periode (in duizen) 1.917		NL	Nederland
		PT	Portugal
		SE	Zweden

Landcode klant	BTW-nummer klant	Verkoop aan klant	Code	ABC-Driehoekstransacti	Bedrag
		1.773.970,50	0		0,00
Let op BTW-nummer is niet ingevuld voor alle BTW-posten waarbij Soort = Verkoop					
DE	525262141	16.154,84	0		0,00
DE	632641784	20.753,98	0		0,00
IT	632641794	7.744,02	0		0,00

Datum \_\_\_\_\_ Handtekening \_\_\_\_\_

---

## 2. Instellingen/ Setup

Lees onderstaande door en volg de instructies op als deze van toepassing zijn.

---

### Navision Partner

- Importeren objecten

In het menu plaatsen:

- Report 19
- Form 50000

Note:

De objecten kunnen in een standaard licentie ingevoegd worden.



---

## System Beheerder

### Bedrijven instellen

• Figure 6

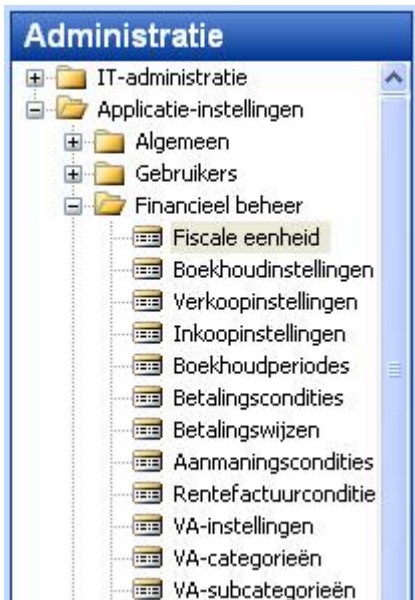

• Figure 7

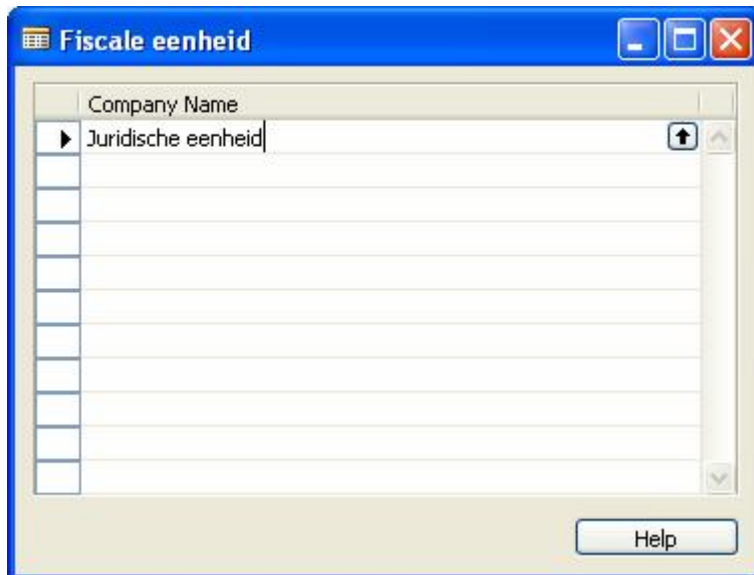

- Stel per fiscale eenheid de gekoppelde bedrijven in





### Boekingsgroepen

- Zorg dat de BTW Bedrijfs-boekingsgroepen overeenkomen in de gekoppelde bedrijven

### 3. Informatie

#### Gebruikte objecten

• Figure 8

T..	ID	Name	M.
	50027	Fiscal Unit	<input checked="" type="checkbox"/>
	50000	Fiscal Unit	<input checked="" type="checkbox"/>
	19	VAT- VIES Declaration Tax Auth	<input checked="" type="checkbox"/>
	11404	Create Elec. ICL Declaration	<input checked="" type="checkbox"/>
	90	Company	<input checked="" type="checkbox"/>

#### Afhankelijkheden

- Elektronische BTW-aangifte moet ingesteld zijn

#### Systeemvereisten

- Microsoft Dynamics NAV Client 4.02 of hoger