



Microsoft Dynamics™ NAV

## Urenregistratie

# Overview

© 2007 dVision Automatiseringsbureau.

All Rights Reserved. No part of this document may be photocopied, reproduced, stored in a retrieval system, or transmitted, in any form or by any means whether, electronic, mechanical, or otherwise without the prior written permission of dVision Automatiseringsbureau.

No warranty of accuracy is given concerning the contents of the information contained in this publication. To the extent permitted by law no liability (including liability to any person by reason of negligence) will be accepted by dVision Automatiseringsbureau, its subsidiaries or employees for any direct or indirect loss or damage caused by omissions from or inaccuracies in this document.

dVision Automatiseringsbureau reserves the right to change details in this publication without notice. You are not allowed to use this information, copy, publish or sell this solution without a proper license from dVision Automatiseringsbureau.

All product or company names referenced herein are the registered trademarks or trademarks of their respective owners.

dVision Automatiseringsbureau  
Rivium Boulevard 22  
2909 LK Capelle aan den IJssel  
Netherlands

Tel: +31 (0)10 4587800  
Fax: +31 (0)10 4589182  
Email: [software@dvision.nl](mailto:software@dvision.nl)



---

<b>1. Overview .....</b>	<b>3</b>
Introductie .....	3
Invoeren in het Registratiescherm .....	4
▪ Figure 1.....	4
Verwerken van de registratie .....	5
▪ Figure 2.....	5
▪ Figure 3.....	5
Projectdagboek doorboeken.....	6
▪ Figure 4.....	6
Projectverbruik factureren.....	7
▪ Figure 5.....	7
Statistiek .....	8
▪ Figure 6.....	8
<b>2. Instellingen/ Setup .....</b>	<b>9</b>
Navision Partner .....	9
Systeem Beheerder.....	9
Rollen en Rechten op tabellen instellen .....	9
▪ Figure 7.....	9
Instellingen.....	9
▪ Figure 8.....	9
▪ Figure 9.....	10
▪ Figure 10.....	10
▪ Figure 11.....	10
<b>3. Informatie .....</b>	<b>11</b>
Gebruikte objecten .....	11
▪ Figure 12.....	11
▪ Figure 13.....	11
Afhankelijkheden .....	11
Systeemvereisten .....	12

---

# 1. Overview

---

## Introductie

Deze solution is een uiterst nuttige toevoeging aan de standaard Dynamics NAV projectadministratie.

Uren, Kilometers, etc. kunnen met onze Urenregistratie verwerkt worden en worden toegekend en/of doorbelast aan Transporten/Dossiers of gebruikt voor aanlevering aan de salarisadministratie.

## Invoeren in het Registratiescherm

• Figure 1

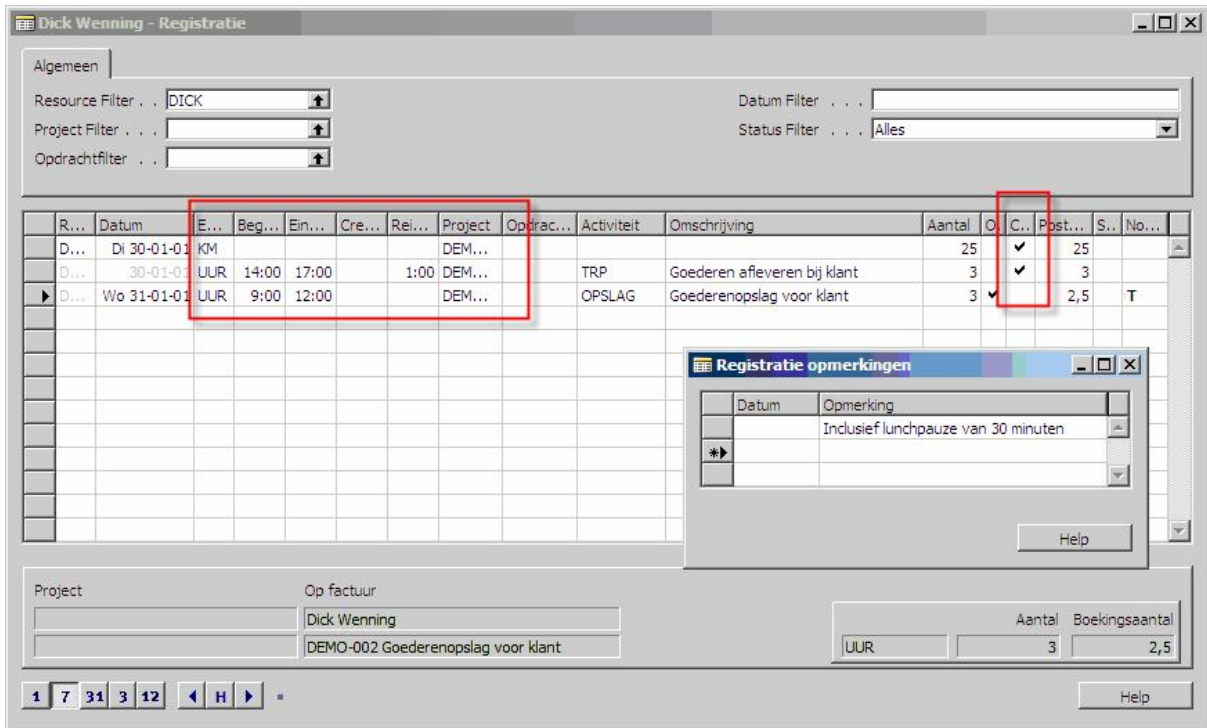

In het registratiescherm worden tijden, kilometers, projecten etc. opgegeven. Aan de regel kunnen opmerkingen worden toegevoegd, om de verantwoording te kunnen toelichten.

Uren en kilometers worden vervolgens geaccordeerd door een daartoe bevoegde persoon.

## Verwerken van de registratie

• Figure 2



• Figure 3



## Projectdagboek doorboeken

Figure 4

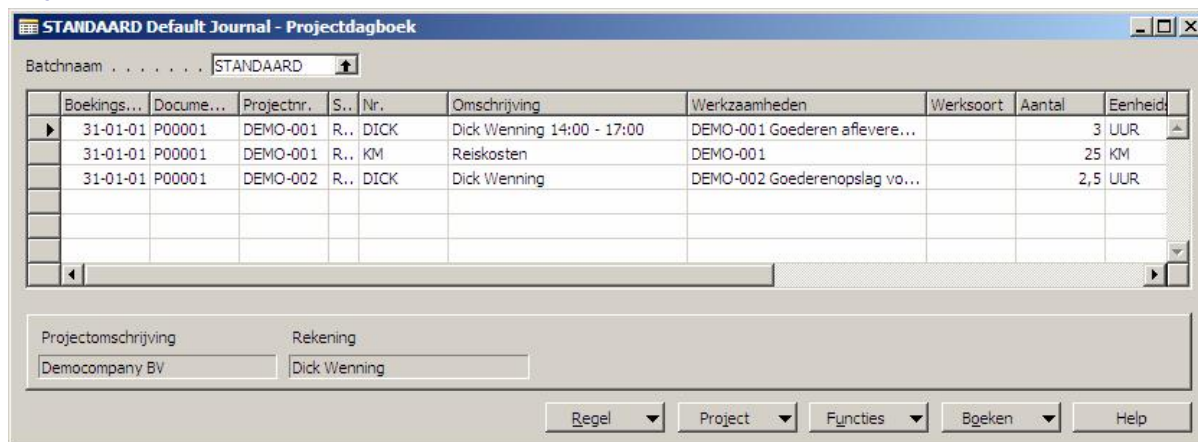

The screenshot shows a software window titled "STANDAARD Default Journal - Projectdagboek". At the top, there is a "Batchnaam" field with the value "STANDAARD". Below this is a table with the following columns: Boekings..., Docume..., Projectnr., S., Nr., Omschrijving, Werkzaamheden, Werksoort, Aantal, and Eenheid. The table contains three rows of data:

Boekings...	Docume...	Projectnr.	S.	Nr.	Omschrijving	Werkzaamheden	Werksoort	Aantal	Eenheid
31-01-01	P00001	DEMO-001	R..	DICK	Dick Wenning 14:00 - 17:00	DEMO-001 Goederen aflevere...		3	UUR
31-01-01	P00001	DEMO-001	R..	KM	Reiskosten	DEMO-001		25	KM
31-01-01	P00001	DEMO-002	R..	DICK	Dick Wenning	DEMO-002 Goederenopslag vo...		2,5	UUR

Below the table, there are two input fields: "Projectomschrijving" with the value "Democompany BV" and "Rekening" with the value "Dick Wenning". At the bottom of the window, there are five buttons: "Regel", "Project", "Functies", "Bgeken", and "Help".

Van de verwerkte registraties wordt een projectdagboek aangemaakt waaruit verbruiksposten op de betreffende projecten worden geboekt.

## Projectverbruik factureren

• Figure 5

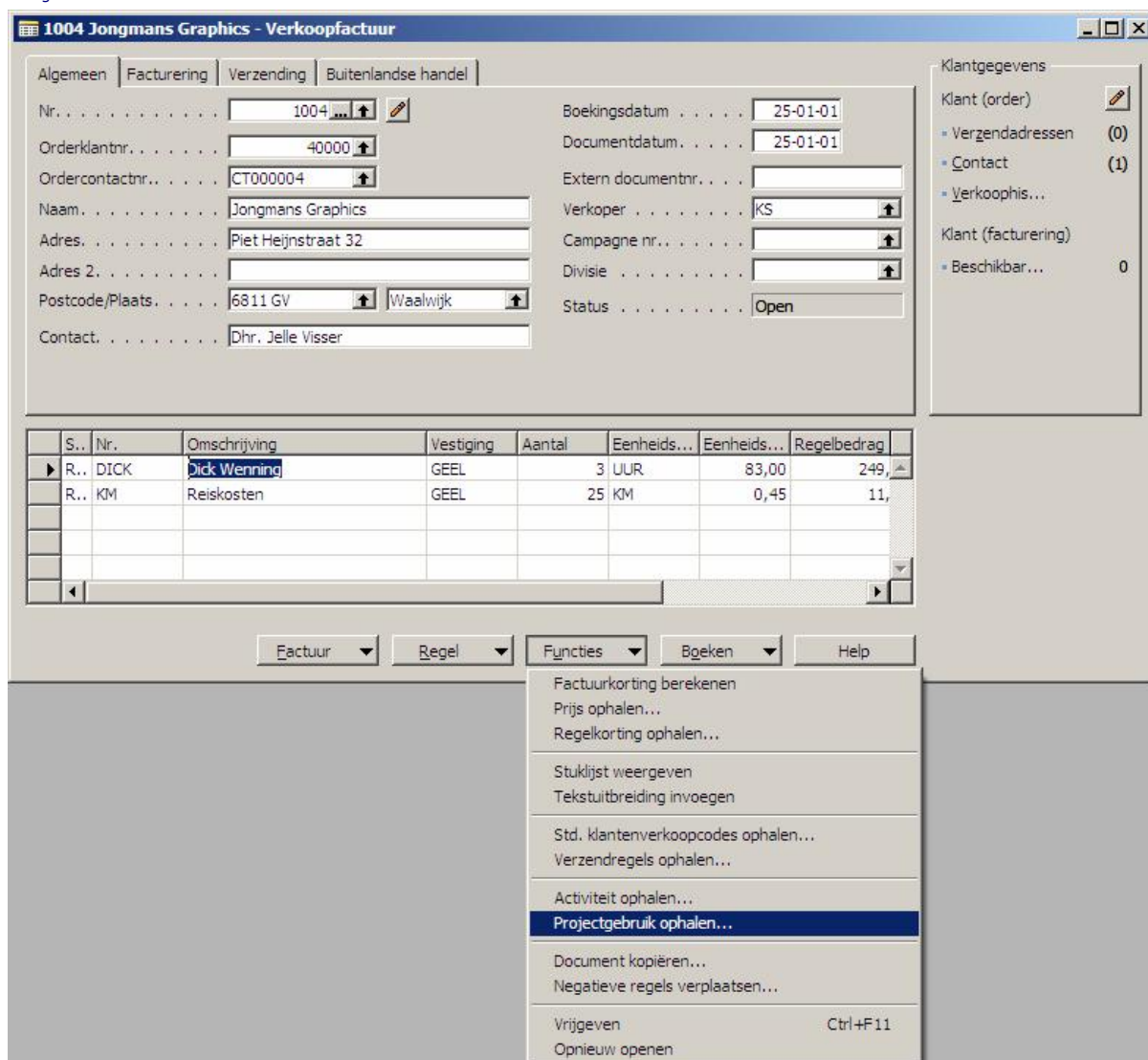

Het gebruik kan nu via verkoopfacturen worden opgehaald en gefactureerd.

## Statistiek

▪ Figure 6

The screenshot displays two overlapping windows from a software application. The background window, titled "BEREND Berend Otten - Resource", has three tabs: "Algemeen", "Facturering", and "Persoonlijke gegevens". The "Algemeen" tab is active, showing fields for "Nr." (BEREND), "Naam" (Berend Otten), "Soort" (Persoon), "Basiseenheid" (UUR), "Zoeknaam" (BEREND OTTEN), "Resourcegroep", "Geblokkeerd", and "Gewijzigd op" (22-01-07). The foreground window, titled "Uren statistiek", has an "Opties" tab with "Projectfilter" and "Hoofdactiviteitfilter" fields. Below these is a table with columns for months in 2001 and a "Help" button.

Nr.	Naam	Jan 2001	Feb 2001	Maa 2001	Apr 2001	Mei 2001
BEREND	Berend Otten	23,00				
DICK	Dick Wenning	5,50				
JAN	Jan Hoek	32,00				
TSING	Tsing-Mun To					

Per resource kunt u statistiekgegevens opvragen.



## 2. Instellingen/ Setup

Lees onderstaande door en volg de instructies op als deze van toepassing zijn.

### Navision Partner

- ReportX Licentie bestellen
- Registratie menu toevoegen

### System Beheerder

#### Rollen en Rechten op tabellen instellen

- Figure 7

Objecttype	Object-ID	Objectnaam	Lezen	Invoe...	Wijzigen	Verwij...	Uitvoe...
Table Data	167	Project	Ja	Indirect	Indirect	Indirect	Ja
Table Data	11084006	Projectgroep	Ja				Ja
Table Data	11084007	Project Taken	Ja	Ja	Ja	Ja	Ja
Table Data	11084008	RN-Assignment Log	Ja	Ja	Ja	Ja	Ja
Table Data	11084009	RN-Object Line	Ja	Ja	Ja	Ja	Ja
Table Data	11084010	RN-Assignment Comment Line	Ja	Ja	Ja	Ja	Ja
Table Data	11084011	RN-Assignment Line	Ja	Ja	Ja	Ja	Ja
Table Data	11084012	Werkopdracht	Ja	Ja	Ja	Ja	Ja
Table Data	11084013	RN-Object Version	Ja				Ja
Table Data	11084014	RN-Registration Activity	Ja				Ja
Table Data	11084015	RN-Registration Comment Line	Ja	Ja	Ja	Ja	Ja
Table Data	11084016	Registratie	Ja	Ja	Ja	Ja	Ja

### Instellingen

- Figure 8

Resource-instellingen

Nummering

Resourcenrs. . . . . RESOURCE

Uren eenheidscode . . . UUR

Kilometer eenheidscode . KM

Help

Via resource instellingen worden de eenheidscodes opgegeven voor uren en kilometers.

Figure 9



Werksoorten kunnen aan boekingsregels worden toegekend; aan werksoorten kunnen afwijkende prijzen worden gekoppeld.

Figure 10



Bij de gebruikersinstellingen kan een gebruikers-ID worden gekoppeld aan een resource.

Figure 11

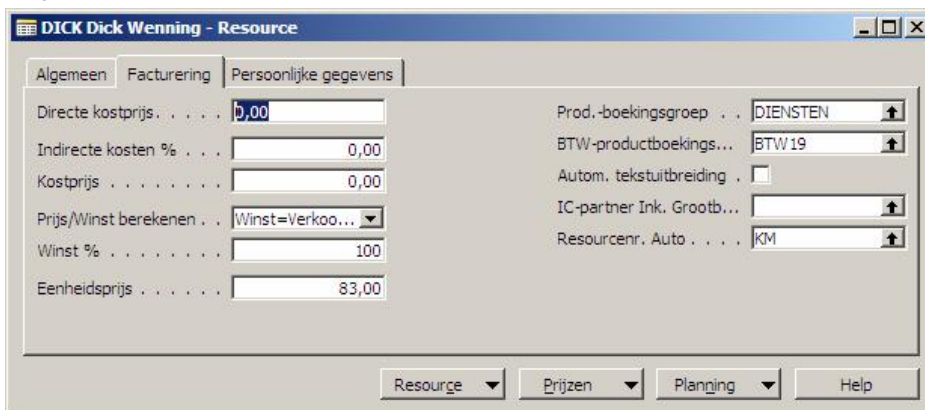

Het toewijzen van reiskosten aan een resource.

### 3. Informatie

#### Gebruikte objecten

• Figure 12

T.. ID	Name	Caption	M. Version List	Date	Time	BLOB Size
11084006	RN-Job Group	Projectgroep	✓ RN1.0	11-08-05	11:20:44	1100
11084007	RN-Job To-dos	Project Taken	✓ RN1.0	17-01-07	16:25:26	19628
11084008	RN-Assignment Log	RN-Assignment Log	✓ RN1.0	16-01-07	12:44:52	16144
11084009	RN-Object Line	RN-Object Line	✓ RN1.0	11-01-07	14:21:08	8684
11084010	RN-Assignment Comment Line	RN-Assignment Comment Line	✓ RN1.0	10-01-07	18:28:39	4832
11084011	RN-Assignment Line	RN-Assignment Line	✓ RN1.0	16-01-07	12:45:49	4204
11084012	RN-Assignment Header	Werkopdracht	✓ RN1.0	17-01-07	12:10:34	33080
11084013	RN-Object Version	RN-Object Version	✓ RN1.0	10-01-07	18:26:58	820
11084014	RN-Registration Activity	RN-Registration Activity	✓ RN1.0	10-01-07	18:06:10	2476
11084015	RN-Registration Comment Line	RN-Registration Comment Line	✓ RN1.0	11-01-07	15:59:59	1084
11084016	RN-Registration	Registratie	✓ RN1.0	17-01-07	16:25:13	40504
11084002	Assignment Registrations	Opricht Registraties	✓ RN1.0	17-01-07	12:57:02	33676
11084003	RN-Registration	Registratie	✓ RN1.0	11-01-07	15:57:50	70596
11084004	RN-Assignment Files	Opricht bestanden	✓ RN1.0	17-01-07	13:11:45	111348
11084005	RN-Assignment Log Subform	RN-Assignment Log Subform	✓ RN1.0	31-10-05	23:57:23	27020
11084006	RN-Job Group	Projectgroep	✓ RN1.0	11-08-05	12:49:02	5800
11084007	RN-Job To-dos	Project Taken	✓ RN1.0	09-01-07	16:02:47	36452
11084008	RN-Assignment Comment Line	Opricht opmerkingen	✓ RN1.0	11-01-07	15:52:27	6220
11084009	RN-Assignment Object Subform	RN-Assignment Object Subform	✓ RN1.0	08-01-07	12:56:05	21832
11084010	RN-Assignment Subform	RN-Assignment Subform	✓ RN1.0	17-01-07	12:54:29	15212
11084011	RN-Assignment List	Oprachten overzicht	✓ RN1.0	09-01-07	18:17:01	23228
11084012	RN-Assignment	Opricht	✓ RN1.0	12-01-07	17:26:37	49824
11084013	RN-Object Version	Objecten Versie	✓ RN1.0	10-01-07	18:30:09	4592
11084014	RN-Registration Comment Line	Registratie opmerkingen	✓ RN1.0	10-01-07	18:09:31	4628
11084015	RN-Registration Activity	Registratie activiteiten	✓ RN1.0	08-01-07	14:31:44	4620
11084016	RN-Hour Statistics	Uren statistiek	✓ RN1.0	08-01-07	17:19:56	18172
11084010	RN-Assignments per activity	Oprachten per activiteit	✓ RN1.0	15-01-07	16:47:30	16036
11084011	RN-Assignment Declaration	Oprichtverklaring	✓ RN1.0	12-01-07	17:29:18	34116
11084012	RN-Job To-dos	Project Taken	✓ RN1.0	09-01-07	16:30:37	23976
11084013	RN-Assignment	Opricht	✓ RN1.0	12-01-07	17:31:41	75400
11084014	RN-Copy Assignment	Opricht kopiëren	✓ RN1.0	11-01-07	16:11:21	12696
11084015	RN-Verkoop Factuur	RN-Verkoop Factuur	✓ RN1.0	12-01-07	17:32:52	116136
11084016	RN-Process Registration	Verwerken registratie	✓ RN1.0	17-01-07	16:26:24	26528
11084016	RN-Word Wrap	RN-Word Wrap	✓ RN1.0	14-09-06	12:01:27	26568

• Figure 13

T.. ID	Name	Caption	M. Version List	Date	Time	BLOB Size
91	User Setup	Gebruikersinstellingen	✓ NAVW14.00,RN1.0	16-01-07	16:49:20	5132
156	Resource	Resource	✓ NAVW14.00,NAVNL3.70,RN1.0	12-02-07	17:01:16	30148
167	Job	Project	✓ NAVW14.00,RN1.0	16-01-07	17:10:30	20920
169	Job Ledger Entry	Projectpost	✓ NAVW14.00,RN1.0	16-01-07	17:12:20	12020
210	Job Journal Line	Projectdagboekregel	✓ NAVW14.00,RN1.0	16-01-07	17:12:55	49432
314	Resources Setup	Resource-instellingen	✓ NAVW13.00,RN1.0	16-01-07	16:57:39	1460
76	Resource Card	Resource	✓ NAVW14.00,RN1.0	12-01-07	15:36:45	41900
88	Job Card	Project	✓ NAVW13.00,RN1.0	12-01-07	15:47:49	37524
92	Job Ledger Entries	Projectposten	✓ NAVW13.00,RN1.0	16-01-07	17:44:19	40244
201	Job Journal	Projectdagboek	✓ NAVW14.00,RN1.0	16-01-07	17:45:09	61748
462	Resources Setup	Resource-instellingen	✓ NAVW13.00,RN1.0	12-01-07	15:56:23	5696
202	Job Jnl.-Post Line	Job Jnl.-Post Line	✓ NAVW14.00,RN1.0	16-01-07	17:43:27	41012
577	RN Panel	RN Panel	✓ RN1.0	16-01-07	16:19:42	2892

#### Afhankelijkheden

- 11 Tabellen, 20 Forms en Codeunits of ReportX Granule
- Projecten in licentie

---

## **Systeemvereisten**

- Microsoft Dynamics NAV Client 3.00 of hoger